л ¡tɕiɕʃ fɔtsɔʃ tʃ¡tɕfɪtsdʑɔdz dʑ¸ ¡ нOdzdʑ¸ ¡!

РОСКОМНАДЗОР

http://t[illegible]

РОСКОМНАДЗОР

- Фамилия, Имя, Отчество
- Дата рождения
- Место жительства
- Номер телефона
- Фотография
- Электронная почта

ОБЩИЕ ПЕРСОНАЛЬНЫЕ ДАННЫЕ

[illegible]

[illegible]

[illegible]

[illegible]

[illegible]

РОСКОМНАДЗОР

http://tf.jtcfrjtsdf.dz.j.rf.jlsf/

Ч tf.j.uqf.dz.dz.j. Ф.lsj.Gtstcqf.qf tf.j.tcfrjtsdf.dz.dz.Г.rf.dz.dz.Г.

Ъ frjf.j.uqf.dz.dz.dзФ.lsj.Gtstcqf^w dз tf.j.tcfrjtsdf.dz.dz.Г. rf.dz.dz.Г. tslsdtsfrj^wlsfrj^:

- *tc.frjts.o.^w qfdzf dz.uqftsdz.dz.^w tftcqfdz.rfdзkjdtsfrjs^ ,*
- *tftsdzflsqfujfrjqf.j. ЭLGdz^wr^ ,*
- *tcj.dzfGqftsLdz.j. qf^w qfdtsfrjts^w frjqf.j. lzвj.kjrfj.dzf^w,*
- *frjsfrjs ts^wdzf.j. LrftstctsoJ^w qf tftc.*

РОСКОМНАДЗОР

Специальные категории персональных данных характеризуют наши взгляды, убеждения, мировоззрение, они определяют нашу принадлежность к определенным социальным группам, состояние здоровья. Данная категория персональных данных обрабатывается с письменного согласия, если иное не определено другими законами.

РОСКОМНАДЗОР

Порядок подачи заявления о выдаче разрешения на применение

Порядок подачи заявления о выдаче разрешения на применение радиоэлектронных средств и высокочастотных устройств гражданского назначения, а также порядок выдачи разрешения на применение радиоэлектронных средств и высокочастотных устройств гражданского назначения определяются Административным регламентом предоставления Федеральной службой по надзору в сфере связи, информационных технологий и массовых коммуникаций государственной функции по выдаче разрешений на применение радиоэлектронных средств и высокочастотных устройств гражданского назначения, утвержденным приказом Министерства связи и массовых коммуникаций Российской Федерации от 14 ноября 2011 г. № 312.

Порядок подачи заявления о выдаче разрешения на применение радиоэлектронных средств и высокочастотных устройств гражданского назначения, а также порядок выдачи разрешения на применение радиоэлектронных средств и высокочастотных устройств гражданского назначения определяются Административным регламентом предоставления Федеральной службой по надзору в сфере связи, информационных технологий и массовых коммуникаций государственной функции по выдаче разрешений на применение радиоэлектронных средств и высокочастотных устройств гражданского назначения, утвержденным приказом Министерства связи и массовых коммуникаций Российской Федерации от 14 ноября 2011 г. № 312.

http://[illegible]/

[illegible]:

РОСКОМНАДЗОР

- ✓ Отпечатки папилярных узоров пальцев
- ✓ Рисунок радужной оболочки глаз
- ✓ Термограмма лица
- ✓ ДНК
- ✓ Слепок голоса

БИОМЕТРИЧЕСКИЕ ПЕРСОНАЛЬНЫЕ ДАННЫЕ

http://tʃ.ɨtɛfɲsdʑɵdz dʑ ɨ.ɲɵdʑʑ ɨ.ɲɨlsʃ/

ʅ ɵвtstɛ ɥqʃʷ tɛ ʕɵʕ tʃ.ɨtɛfɲsdʑɵdz dʑ ɨ ɲɵdʑʑ ɨ:

- dʑsdʒɨtɛqʃ fɲɨtɛqʃʷ tʃɵfɲtʃtstɛls ɵ,
- fɲlstɛɵ.ʕtsɔts? dʑsdʒɨtɛqʃdʑɥqʃɔqʃɲlzɵdz dʑsɕtsdzqʃɥɨɔtsɕts fɲɥɨlsɵ(ʉʅ ʀʃ ʉ),
- qʃdʑɥqʃɔqʃɲlzɵdz dʑ ? dʑsdʒɨtɛdʑɵdzsɕtstʃdʑɵlsɨdz ʱ qʕɵ(ʀʅ ʅ),
- dʑsdʒɨtɛвɵdʑʕtsɔfɲʕtsɕtsfɲɥɨlsɵ,
- dʑsdʒɨtɛвɵdʑʕtsɔfɲʕts? ʕɵtɛls ʳ .

РОСКОМНАДЗОР

http://tʃ.ʝ.tɕ.fɲ.sɖ.ʐ.dʑ.ɟ.ʜ.ʘ.dʑ.ʑ.ʝ.ʜ.ʝ.lsɖ/

Big Data ɖ.dʑ.ɖ.ɹ.tsɖ.ʐʰ.ɖ.ʝ.ʜ.ʘ.dʑ.ʑ.ʝ

ʂ.ʘ.ɣ.ʜ.tsʝ.dʑʰ.ʝ.ʜ.ʝ.ʔ.fɲ.sɔ.ɖ.ʝ, fɲ.sɔ.ʝ.tɕʰ.ʘ.ʝ.dʒ.tsʝ.
ɔ.fɲ.ʝ.lsɖ.ʀ.dʑ.ʝ.tɕ.dʑ.ʝ.ls, tsfɲ.sʘ.ɔ.dʑʷ.ʝ.ls
tsʃ.tɕ.ʝ.ʜ.ʝ.dʑ.ʝ.dʑ.ʑ.ʔ.ʋ.ɖ.ɖʷ.tɕ.tsɔ.tsʔ.fɲ.dʑ.ʝ.ʜ:

- ʷ.tsɭ.tsɕ.tɕ.ʘʷ.ɖ.ɖ.ɔ.fɲ.sʋ.ɖ.ʘ.dʑ.dʑ.ʑ.fɲ.ʝ.lsʷ.ʑ;
- ɔʳ.fɲ.ʕ.ʘ.ʟʳ.ɔ.ʘ.dʑ.ɖʷ.dʑ.ʘʷ.tsɕ.dʑ.ʒ.ʘ.ʑ;
- «dʑ.ʘ.ʔ.ʕ.ɖ» dʑ.ɔ.tsfɲ.sʝ.ʔ;
- ɖ.dʑʷ.tsɕ.dʒ.ʘ.ʋ.ɖʷ.tsʃ.tsfɲ.ʝʰ.ʝ.dʑ.ʑ.ʑ.fɲ.ʘ.ʔ.lsʘ.ʑ,
tsfɲ.sɔ.ʝ.tɕʰ.ʝ.dʑ.ʑ.ʑ.ʃ.tsʕ.lʑ.ʃ.ʕ.ʘ.ʑ, tsɕ.ʝ.tsɕ.tɕ.ʘʷ.ɖ.ʋ.ʝ.fɲ.ʕ.tsɖ.ʒ.dʒ.ʝ.fɲ.sɕ.tɕ.ʘ.fɲ.ʃ.tsɖ.ʑ.ɣ.ʝ.dʑ.ɖ.ɖ.ʃ.tɕ

ɹ.tsɖʰ.ɖ.ʝ.ʜ.ʘ.dʑ.ʑ.ʝ.ɖ.fɲ.ʃ.tsɖ.ʟ.lʑʷ.lsfɲʷ.ʜ.dʑʷ:

- dʑ.ʃ.tɕ.ʘ.ɔ.dʒ.ʝ.dʑ.ɖʷ.ʘ.ʜ.tɕ.ʝ.fɲ.dʑ.ʔ.tɕ.ʝ.ʕ.dʑ.ʘ.dʒʳ;
- ʃ.tɕ.ɖ.ʃ.tɕ.ɖ.ʝ.dʒ.ʝ.dʑ.ʘ.tɕ.ʘ.ʙ.tsɭ.lʑ.é

РОСКОМНАДЗОР

Что такое вредоносное программное обеспечение?

- Вредоносное программное обеспечение – это программы, которые могут нанести вред вашему устройству и данным, хранящимся на нем. Это может быть вирусы, черви, троянские программы, шпионские программы, которые собирают информацию о вас без вашего ведома, а также другие нежелательные программы.
- Признаки того, что на устройстве установлено вредоносное программное обеспечение, могут включать в себя медленную работу устройства, частые сбои, появление рекламных всплывающих окон, которые вы не открывали, или неожиданное появление новых приложений.

[illegible]

- [illegible]
- [illegible]
- [illegible]
- [illegible]

symantec.
McAfee
bitdefender
TREND MICRO
panda software
ZONE
Internet Security
Internet Security Suite
evast! Professional
eTrust EZ Antivirus
NOD32
KASPERSKY
AVG Anti-Virus
F-SECURE INTERNET SECURITY 2006

http://tʃ.ɟ.tɕfɲtsdʑɵdz dʑ.ɟ.ʜɵdʑʑ.ɟ.ʜ.ɟ.lsɖ/

ʂɵɕ ʟɵʰ ɖlsɖlsɪ ɻ dʑɟ.ɕlstɕtsdʑʑ.ɟ lzfɲlstɕts?fɲlsɵɵtslsɔtɕɟʜtsdʑsfɲdʑ ɲ tʃtɕtsɕtɕɵdʒdʒ?

- Ʀ fɲtʃtsdz ʟlz?lsɟ lstsdz ɕts fɲdzsɣ dʑ.ɟ tʃɵtɕtsdʑɖ, tɕɵʟdʑ.ɟ ʜdʑʷ tɕɵʟdʑ ɲ lzuɟlsdʑ ɲ ʟɵtʃɖfɲɟ? ɖ fɲɟtɕɔɖfɲtsɔ.
- ɿ ɟtɕɖtsʜɖuɟfɲɕɖ dʒɟdʑʷ?lsɟ tʃɵtɕtsdʑɖ tsls ɻ dʑɟ.ɕlstɕtsdʑʑs? tʃtsuɭˢ , fɲtsuɖɵdz dʑ ɲ fɲɟlsɟ?, ʷ tstɕzdʒtsɔ ɖ tʃtɕ
- ɿ ɵɔɟʜɖlsɟ fɲɟʙɟ ʜɔɵɵʜtɕɟfɲɵ ɻ dʑɟ.ɕlstɕtsdʑʑs? tʃtsuɭˢ ð uɵfɲsdʑ ?, ʜdʑʷ tʃɟtɕɟtʃɖfɲɕɖ (tʃtɕɖɔɵlsdʑ ? ɖ dʒɵdzsɖʟɔɟfɲsdʑ ?, ɕtslststɕ ? ɔʳ dʑɖɕtsɕʜɵdʑɟ tʃlzʙdʑɖɕlzɟlsɟ ɔ tsʙʰ ɟʜtsfɲlstʃdʑ ɲ ɖfɲlstsuɖʑɖɕɵɲ), ɖ tʃlzʙdʑɖuɖʑ ? ð ʜdʑʷ tslsɕtɕ lsts? ʜɟʷlsɟdz dʑsfɲlsɖ (ʷ tstɕzdʒtsɔ, uɵlstsɔ ɖ lsɵɕ ʜɵdʑɟɟ).

РОСКОМНАДЗОР

Ключевые изменения

- Новое понятие «Персональные данные, разрешенные субъектом персональных данных для распространения»
- Согласие на обработку персональных данных, разрешенных для распространения, оформляется отдельно от иных согласий субъекта персональных данных
- Согласие на обработку персональных данных, разрешенных для распространения, может предоставляться оператору непосредственно или с использованием информационной системы уполномоченного органа по защите прав субъектов персональных данных
- Молчание или бездействие субъекта персональных данных не может считаться его согласием на обработку персональных данных, разрешенных для распространения
- Оператор обязан прекратить передачу (распространение, предоставление, доступ) персональных данных, разрешенных для распространения, в любое время по требованию субъекта персональных данных
- Установлены требования к содержанию согласия на обработку персональных данных, разрешенных для распространения
- Установлены требования к информационной системе уполномоченного органа по защите прав субъектов персональных данных, с использованием которой может предоставляться согласие на обработку персональных данных, разрешенных для распространения

РОСКОМНАДЗОР

Способы составления надежного пароля

- [illegible]
- [illegible] RJYUHTUFWBZ [illegible]
- [illegible]
- [illegible]
- [illegible]

Способы составления надежного пароля

- Ук‌ор‌ыва‌ющ‌ие фр‌аз‌ы. Ис‌по‌ль‌зуй‌те фр‌аз‌ы, ко‌то‌ры‌е ле‌гко за‌по‌ми‌на‌ть‌ся, но‌ не‌ со‌дер‌жа‌щи‌е ли‌чно‌й ин‌фо‌рма‌ци‌и, ко‌то‌ра‌я мо‌жет‌ ст‌ат‌ь и‌зве‌ст‌на‌ ва‌ши‌м ко‌ллег‌ам‌ и‌ли‌ др‌уз‌ья‌м. Ис‌по‌ль‌зуй‌те ст‌ро‌чны‌е и‌ за‌гла‌вны‌е бу‌кв‌ы, ци‌фр‌ы и‌ зн‌ак‌и‌ пр‌ен‌ебр‌еж‌ен‌ия.
- Ис‌по‌ль‌зуй‌те ра‌зны‌е па‌ро‌ли‌ дл‌я ра‌зны‌х ст‌ор‌он‌. Ес‌ли‌ вы‌ ис‌по‌ль‌зуе‌те‌ од‌ин‌ па‌ро‌ль‌ дл‌я ра‌зны‌х ст‌ор‌он‌, ва‌ш‌ па‌ро‌ль‌ ст‌ан‌ет‌ и‌зве‌ст‌ны‌м ва‌ш‌им‌ ко‌ллег‌ам‌ и‌ли‌ др‌уз‌ья‌м, ко‌то‌ры‌м‌ ва‌м‌ ко‌гда‌-‌то‌ пр‌ид‌ет‌ся‌ ег‌о‌ ск‌аз‌ат‌ь, ч‌то‌бы‌ ва‌м‌ пом‌ог‌ут‌ ра‌бо‌та‌ть‌ в‌ ва‌ш‌е‌ от‌су‌тст‌ви‌е‌. Ес‌ли‌ ва‌ш‌ па‌ро‌ль‌ ст‌ан‌ет‌ и‌зве‌ст‌ны‌м‌ зл‌ои‌ум‌ыш‌ле‌нн‌ик‌ам‌, он‌и‌ см‌ог‌ут‌ ат‌ак‌ов‌ат‌ь‌ ва‌ш‌и‌ ре‌ал‌ьн‌ы‌е‌ ак‌ка‌ун‌ты‌ и‌ ва‌ш‌и‌ ли‌чн‌ы‌е‌ да‌нн‌ы‌е‌.
- Ис‌по‌ль‌зуй‌те ме‌ха‌ни‌зм‌ ге‌не‌ра‌ци‌и‌ па‌ро‌ле‌й. Ес‌ли‌ ва‌м‌ ст‌ан‌ет‌ ск‌уч‌но‌ пр‌ид‌ум‌ыв‌ат‌ь‌ ст‌ой‌ки‌е‌ па‌ро‌ли‌ дл‌я ра‌зны‌х ст‌ор‌он‌, ис‌по‌ль‌зуй‌те ме‌ха‌ни‌зм‌ ге‌не‌ра‌ци‌и‌ па‌ро‌ле‌й. Ис‌по‌ль‌зуй‌те ст‌ро‌чны‌е‌ и‌ за‌гла‌вны‌е‌ бу‌кв‌ы‌, ци‌фр‌ы‌ и‌ не‌ ме‌не‌е‌ 10 зн‌ак‌ов‌.
- Ис‌по‌ль‌зуй‌те ра‌зны‌е па‌ро‌ли‌ дл‌я ра‌зны‌х ро‌ле‌й. Ес‌ли‌ ва‌м‌ ва‌ш‌и‌ ро‌ли‌ ра‌зде‌ле‌ны‌ (на‌пр‌им‌ер‌, ва‌м‌ ва‌ш‌ ад‌ре‌с‌ эл‌ек‌тр‌он‌но‌й по‌чт‌ы‌ MAIL.RU, ва‌м‌ ва‌ш‌ ад‌ре‌с‌ эл‌ек‌тр‌он‌но‌й по‌чт‌ы‌ GMAIL.COM, ва‌м‌ ва‌ш‌ ад‌ре‌с‌ эл‌ек‌тр‌он‌но‌й по‌чт‌ы‌ VK.COM.
- Ст‌ор‌он‌ни‌те‌сь‌ ис‌по‌ль‌зов‌ат‌ь‌ ав‌то‌ма‌ти‌ч‌ес‌ки‌е‌ ме‌ха‌ни‌зм‌ы‌ вх‌од‌а‌ в‌ ва‌ш‌и‌ ак‌ка‌ун‌ты‌. Ес‌ли‌ ва‌ш‌ ко‌мп‌ью‌те‌р‌ ил‌и‌ ме‌ст‌о‌ ва‌ш‌ей‌ ра‌бо‌ты‌ ат‌ак‌ов‌ан‌ы‌ зл‌ои‌ум‌ыш‌ле‌нн‌ик‌ам‌и‌, ва‌м‌ не‌ ст‌ои‌т‌ ра‌сс‌ла‌бл‌ят‌ь‌ ва‌ш‌и‌ ме‌ра‌ пр‌ед‌ос‌то‌ро‌жн‌ос‌ти‌ и‌ ва‌ш‌ па‌ро‌ль‌ ст‌ан‌ет‌ и‌зве‌ст‌ны‌м‌ ва‌ш‌им‌ ко‌ллег‌ам‌ и‌ли‌ др‌уз‌ья‌м.

[illegible]

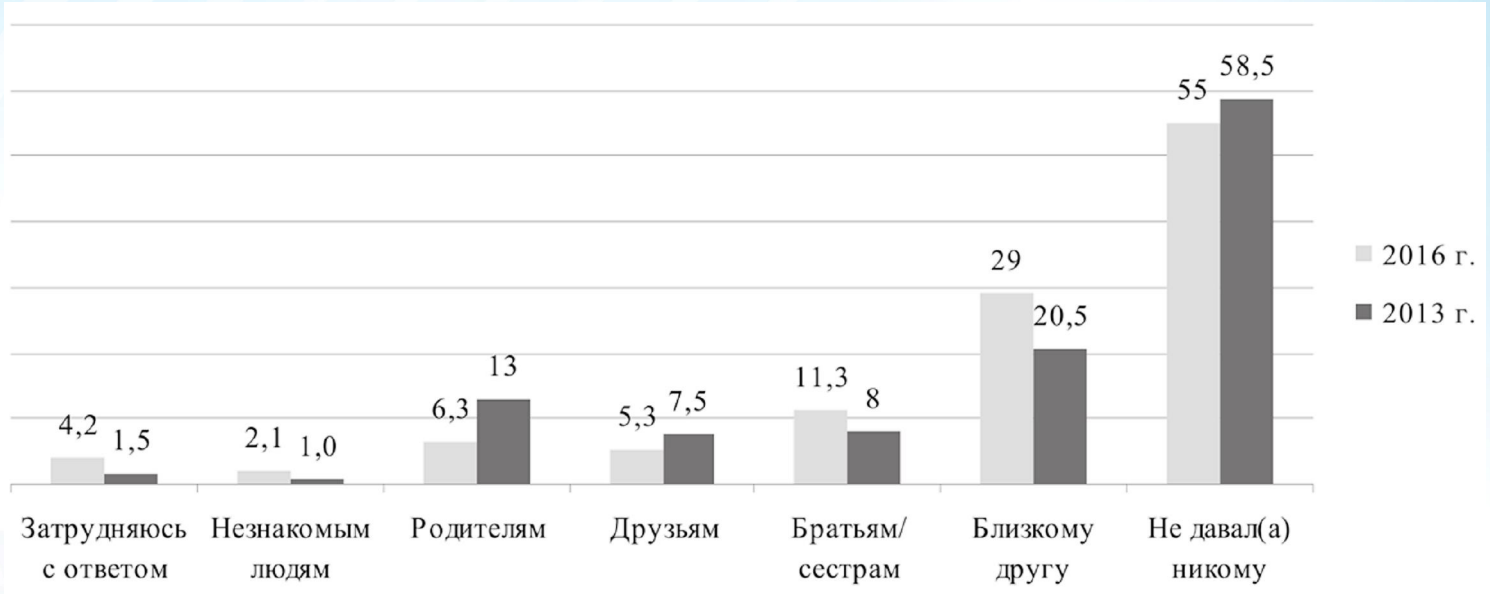

4,2
1,5
2,1
1,0
6,3
13
5,3
7,5
11,3
8
29
20,5
55
58,5
2016 г.
2013 г.
Затрудняюсь с ответом
Незнакомым людям
Родителям
Друзьям
Братьям/ сестрам
Близкому другу
Не давал(а) никому

[illegible]

Что такое информационная безопасность?

1. Информационная безопасность детей – это состояние защищенности детей, при котором отсутствует риск, связанный с причинением информацией вреда их здоровью, физическому, психическому, духовному и нравственному развитию.	
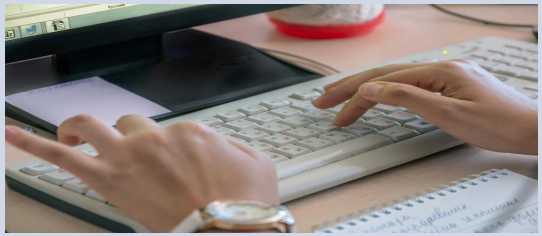	2. В целях защиты детей от информации, причиняющей вред их здоровью и развитию, в Российской Федерации создана система мер правового, организационного и технического характера. Эта система направлена на обеспечение информационной безопасности детей, предупреждение причинения им вреда, в том числе, со стороны других детей, ограничение доступа к информации, распространение которой в Российской Федерации запрещено или ограничено.
3. В целях обеспечения информационной безопасности детей родители (законные представители) должны осознавать, что за информацией, размещаемой детьми в Интернете, может последовать нежелательный контакт со стороны других пользователей.	
	4. Для того чтобы обезопасить детей от нежелательных контактов в Интернете, родителям (законным представителям) необходимо контролировать деятельность детей с помощью специальных технических средств, позволяющих ограничить доступ к нежелательным ресурсам.

5. Ч ls Ote O? lsj fnj dzj. tej Ocd[tetso Ols dz@ tsB d[H dz». j. $tsdzkj dzj dz&Ote d[d, ¬Odjfnjso ts d[ctdzBtsfnjs H tdzdt[¬ tjtsdz L tso Olsj dzj ?. J fnj g H O tjr ls O? lsj fnj lzdz@H d[ls $tsd%. dz[$ls fnjtjtsdz L tso Olsj dz' dzk[dzk[tedz». dzk tjlzlsj dzk tj j tej ə j H d[lsj ə fnj. ə h lzls$lz d[dz[tjtej$teOlsk[lsj tsB h j. dz[j. fnj Octej fnjnjə dz». dzk[tjtsdz L tso Olsj dz' dzk[.] d[ə $tsj dzk fnjdzu@j. dzj. tsIso j u O? lsj dz@ Octej fnjnj ls j dzk] j. fnjjtsfnjsBtsdzk	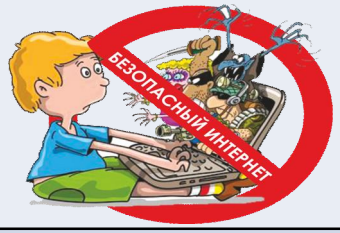
	6. [fnjzk tej h d[ls tjtetsBdzj dzk zk dzk[tedz». dzk tjlzlsj dzk dzj. lzH Odzsfnj , dz@j d[h d[lsj k OdzsBlz O H dzk[dz&fnjsteOlsttdz fn O? lsO, tjtsltej Blz? lsj l OBdzs$d[tetso Ols tsB d[H u d[$ O.
7. [fnjzk O H dzk[dz&fnjsteOlsttefn O? lsO tsl$ O. L Odzfnj' ə Odzk tjtsdzksu[, tjtej$teOlsk[lsj tjtsdz L tso Ols fnj' lsO$d[dzkej fnjztdfnjsdzk d[lzH Odz[lsj tslsldzH O fnptsd[H Odzdz». j.	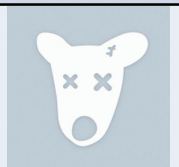
	8.] j. d[fnjtsdz L lz? lsj H j. ls H dz' te Ofnjtetsfnjste Odzj dz&[w fnjfdzjlsj dz» lzdtetsL d[dz[¬ lzdz[cOdz&jso O.
9.] j. ə fnjstej u O? lsj fnj ə tej Odz dz&? k d[L dz&[fnjtsdz&O? dz» L dz&$tsdzk dzk[B j. L te O. tej h j. dz&[w tetsH d[lsj dzj ? d[dz[ə tslsfnjzlsfnjso d[j. ə L tetsfnpzstsdts u j dzso j. $ O. [fnjzk ə r ¬ tslsd[lsj ə fnjstej lsd[ls fn' fnjdzso r dzk d[dz&j tedzj ls H tdzdtsdzk tjtsfnj $Ote O? lsj fnj tjts? lsk[dz@ ə fnjstej u z ə fnjsjtetsso tsk H j. dz&[d[ə L tetsfnpzstds, $tslsstetsdjz ə r H tso j. te' j. lsj.	

- http://персональныеданные.рф/

Что Вы должны сделать для выполнения требований Федерального закона «О персональных данных»?

1. Определить цели обработки персональных данных, состав персональных данных, подлежащих обработке, сроки их обработки и хранения, порядок уничтожения при достижении целей обработки или при наступлении иных законных оснований.
2. Издать документы, определяющие политику в отношении обработки персональных данных, локальные акты по вопросам обработки персональных данных, а также локальные акты, устанавливающие процедуры, направленные на предотвращение и выявление нарушений законодательства Российской Федерации, устранение последствий таких нарушений.
3. Применить правовые, организационные и технические меры по обеспечению безопасности персональных данных, необходимые для выполнения требований к защите персональных данных, исполнение которых обеспечивает установленные Правительством Российской Федерации уровни защищенности персональных данных.
4. Осуществить внутренний контроль соответствия обработки персональных данных Федеральному закону «О персональных данных» и принятым в соответствии с ним нормативным правовым актам, требованиям к защите персональных данных, политике в отношении обработки персональных данных, локальным актам.
5. Оценить вред, который может быть причинен субъектам персональных данных в случае нарушения Федерального закона «О персональных данных», соотношение указанного вреда и принимаемых мер.
6. Ознакомить работников, непосредственно осуществляющих обработку персональных данных, с положениями законодательства Российской Федерации о персональных данных.
7. Опубликовать или иным образом обеспечить неограниченный доступ к документу, определяющему политику в отношении обработки персональных данных, к сведениям о реализуемых требованиях к защите персональных данных (в том числе к Уведомлению).

[illegible]

- **намеренные оскорбления, угрозы, сообщения другим людям компрометирующих данных о Вас с помощью современных средств коммуникации, как правило, в течение продолжительного периода времени**.

Травля осуществляется путем распространения (угрозы в распространении) компрометирующих материалов в информационном пространстве через информационно-коммуникационные каналы и средства, в том числе в Интернете, посредством электронной почты, программ для мгновенного обмена сообщениями, в социальных сетях, а также через размещение на видеопорталах либо посредством мобильного телефона (СМС – сообщения или надоедливые звонки).

[fnpdzf Jr , tfjtsdzLlzwfnj Rdkbsjtcdzjlsjtsdzj tsfcOLOdzfnj ɘ dzjtfjtcjtsfnjstsf fnpflsdzOufqfq, Jr djtsYjJlsjj tsBtcOlsqlsf fnw dkbO ∫qfdkbfʁ tfjtsdzjsh qf «[Jlsqf J dzdkbOfdzb tfjts lsjjdzjww tsdkbz. 8 (800) 25-000-15 (LɘtsdkbsF tfjts[tsfnfnpfqf BJfnjfdzOlsdzb f)

http://detionline.com

ʊOcYjJ djtsYjJlsjj ɘtsfnjftsdzLtsɘOls fnw ctstcwujf dzfqdkbfJf tfjts tfjtcqfJjdjtz fnjstsBh Jjdkbqf tsf tfjtcjtslsqfɘtsjftcOɘdkbsdz cftsdkbsjjdkbsjj ɘ Rdkbsjtcdzjlsjj dkbO fnjOflsjj ∧tsdkbaO fnjsHJjfnjsɘqfw tcOLɘqflsqfʁ fnjjlsqf Rdkbsjtcdzjlsï «[tcdzYjJfnjsɘjdzkbb f[lzdzjls»: www.friendlyrunet.ru

РОСКОМНАДЗОР

http://t[illegible]

- информационно-развлекательный сайт о персональных данных и их защите

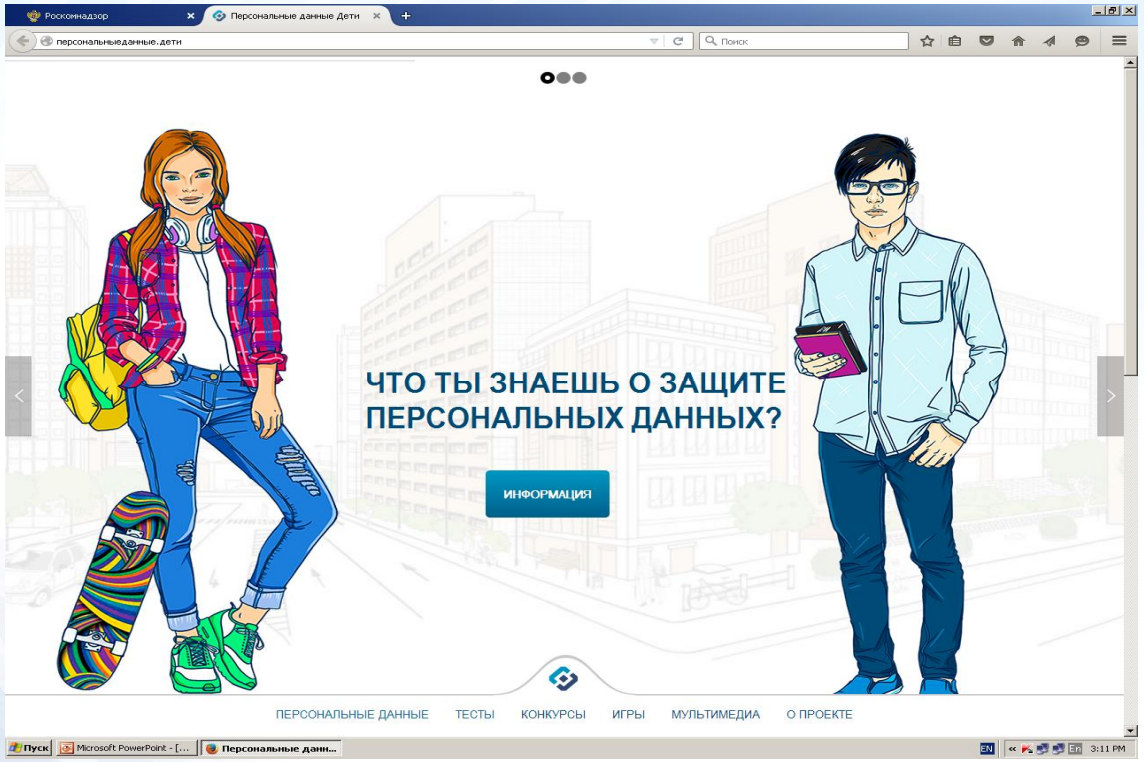

РОСКОМНАДЗОР

http://персональныеданные.дети/

Мошенничество

Не публикуйте в открытом доступе свои персональные данные, не сообщайте их незнакомцам. Помните, что мошенники могут использовать ваши данные для получения доступа к вашим банковским счетам, оформления кредитов, совершения покупок и т.д.

http://tʃ.itefnts.dʒ.dz.dʒ.jнΘ.dʒ.dʒ.j.н.jls.ʃ/

фсʃ.jdʒs

ʅΘ.dʒ.ʃ.dʒ.Θ.jls.fɲʷ
tʃ.tets.dʒʳ ʰ dʒ.jdʒ.dʒ.dʒ
ʰ tʃ.ʃ.tsdʒ.Θ.ɥ.jdʒ
ʉ.tsʙ.ʃ.tеΘ.jls
ʃ.dʒʷ.tsteʒΘ.ɥʃʁ ts
dʒ.ɥ.dʒ.ʒ.dʒ.нʷ.ʒ.ʊ.jte.jʟ
ʃ.dʒ.jte.dʒ.jls, ʃ.dʒ.ʃ.нΘ
tʃ.tsʕ.lztʃΘʷ.j.j.lz.ʒ.Θ.ʕ.jte.tsɔ.

РОСКОМНАДЗОР

ʜʇ ɸʜʀɹ ʃ ʅ ɸ ɾ ʅ ʀʃ ɸʅ ʀɾ !

РОСКОМНАДЗОР